

## Informativo 33

São Paulo, 16 de outubro de 2023.

### **Informações Gerais sobre a 16ª Competição Baja SAE BRASIL - Etapa Sudeste**

Prezados bajeiros,

Sejam bem vindos à 16ª Competição Baja SAE BRASIL – Etapa Sudeste. É com muito prazer que recebemos todos novamente para uma competição presencial.

Este ano a competição será realizada de maneira inédita na cidade de São João del-Rei / MG nas instalações da UFSJ – Universidade Federal de São João del-Rei, no Campus Tancredo Neves situado na Av. Visc. do Rio Preto, S/N - Fábricas, São João del Rei - MG, 36301-360

A Figura 1, a seguir mostra os principais locais, podendo ser modificados devido à disponibilidade do local.



**Figura 1 - Locais importantes**

O Briefing de Abertura será realizado no Anfiteatro da Biblioteca, sinalizado no mapa com o número 7.

O local da cerimônia de premiação será informado durante a competição.

O Credenciamento será realizado no local sinalizado como 5 - Secretaria SAE no mapa da Figura 1.

As provas de APD e SD serão realizadas na área de pista (área 1).

O dispositivo de abastecimento deverá permanecer na tenda específica para isso nas proximidades do ICTS (área 3) durante a sexta e o sábado. No domingo as equipes deverão levar o sistema para a tenda específica na área de pista (área 1) nos formatos em que ocorre nas competições nacionais. Após o evento, todo o material deverá ser recolhido pelas equipes.

Haverá um local específico na área de pista para a montagem dos boxes para o Enduro de Resistência. Eles deverão ser montados no domingo.

O mapa a seguir mostra como será a divisão da área de pista no domingo:



- A – Pista
- B – Box, Abastecimento, Penalização
- C – Tenda de Cronometragem
- P – Área reservada para o público

**Figura 2 – Área de Pista**

Haverá um espaço destinado ao estacionamento no local, mostrado no mapa a seguir, sinalizado com o círculo amarelo, nas proximidades do Parque de Exposições:

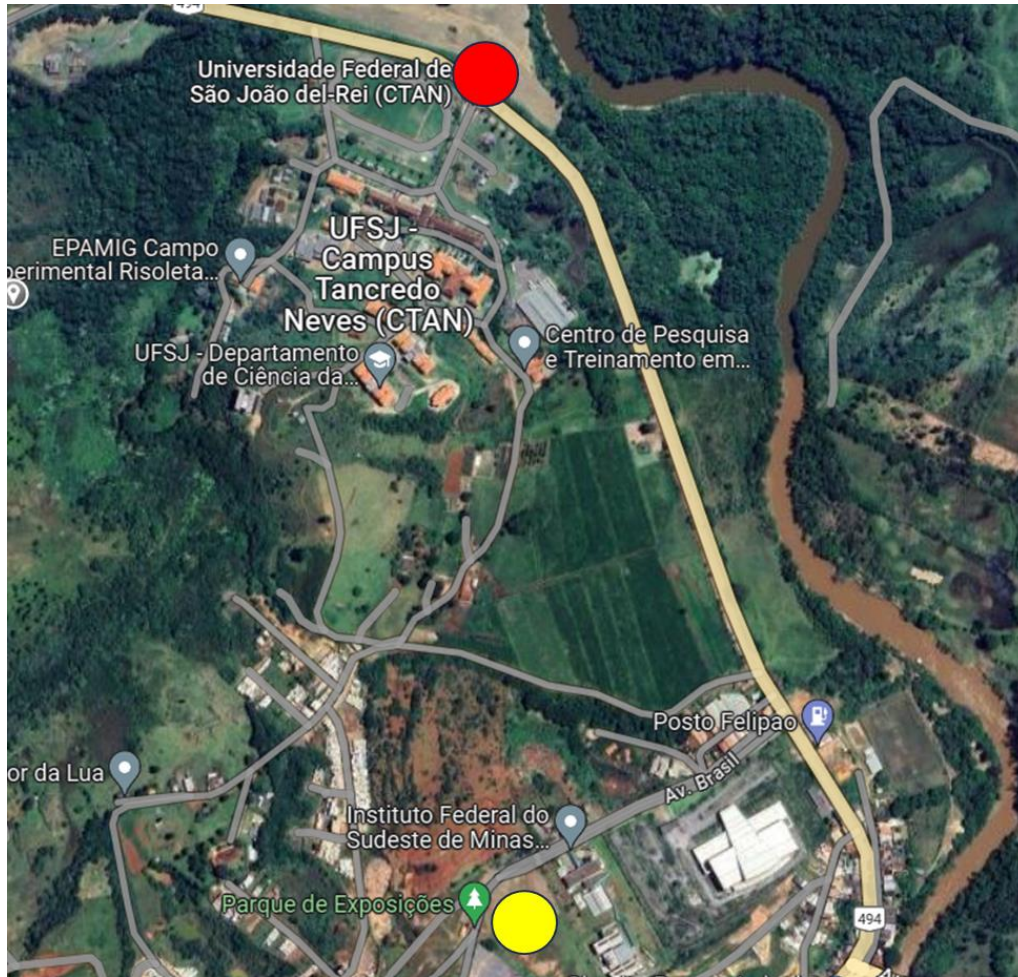

**Figura 3 – Estacionamento de ônibus e caminhões**

Os ônibus e caminhões poderão acessar o campus para embarque e desembarque de estudantes e para carga e descarga. Posteriormente, pedimos para que orientem os motoristas de suas universidades a estacionarem no local correto. Caso seja observado algum veículo de equipe parado para carga ou descarga ou estacionado em local inapropriado, o mesmo será convidado a se deslocar, o que deve acontecer imediatamente.

Gostaríamos de ressaltar primeiramente o cuidado com relação à segurança de todos durante a competição. Sempre é importante lembrar da constante hidratação que deve ser feita pelos competidores para evitar problemas com desidratação. Lembrem-se de se alimentar corretamente durante a competição também.

Lembramos que em alguns momentos da competição as equipes terão que atravessar a Av. Visc. do Rio Preto para acessar a pista. Reforçamos o cuidado que cada integrante deverá ter e pedimos para que sigam sempre as indicações dos policiais militares que estarão dando o apoio durante a competição e dos membros do comitê técnico.

Importante, não é permitido fazer refeições dentro dos Boxes, recomendamos lanches rápidos, frutas e barras de cereais neste local.

É importante se proteger do Sol durante a competição. A SAE BRASIL este ano não fornecerá bonés. Portanto sugerimos que levem bonés / chapéus / protetor solar. Lembrem-se também que poderá chover nos dias da competição. Portanto, poderá ser necessário o uso de capa de chuva. Lembrem-se de sempre utilizar vestimenta adequada durante toda a competição.

Lembramos que as instalações elétricas da cidade de São João del-Rei são em sua maioria 127V. Portanto estejam preparados para a utilização de equipamentos equivalentes para essa tensão.

Pedimos para que o capitão de cada equipe fique atento ao grupo “Baja SE 23 – Capitães” no WhatsApp. Ele será o meio oficial de comunicação entre o comitê técnico e as equipes.

Não está previsto Shake Down e briefings além do Briefing de Abertura. Qualquer alteração será informada previamente.

O comitê se reserva o direito de revisar ou modificar os horários e os procedimentos das provas a qualquer momento, a seu critério, caso seja necessário para o prosseguimento seguro e eficiente do evento.

No mais, desejamos a todos uma excelente competição!

Atenciosamente,

**SAE BRASIL**